

SCHEDA ALLOGGIO

N.	7
Cod.Alloggio	41700092
Cod.Fabbricato	887
Comune	LAVIS
Indirizzo	VIALE MAZZINI 4
Piano	PIANO 1
Interno	56
Persone min	7
Persone max	8
Superficie utile abitabile (mq)	98.34
Stanze da letto	3
Altri locali (oltre le stanze da letto)	1 ATRIO, 1 BAGNO DOPPIO COMPLETO, 1 CORRIDOIO, 1 CUCINA CON SUPERFICIE > 8MQ, 1 SOGGIORNO
Spazi accessori	1 BALCONE, 1 CANTINA
Accessibile a disabili	No
Presenza di ascensore	No
Classe energetica	C
Riscaldamento	CENTRALIZZATO
Canone oggettivo	€ 390,39
Spese condominiali medie presunte: condominio ITEA	€ 203,92

NUOVO CATASTO EDILIZIO URBANO

(R. DECRETO-LEGGI 13 APRILE 1984, N. 460)

Planimetria dell'immobile situato nel Comune di LAVIS Via G. Mazzini.

DittaCOMUNE DI LAVIS

Allegata alla dichiarazione presentata all'Ufficio Tecnico Erariale di TRENTO
F.M. 8.10 P.E.D. 1259 SUB. P.M. 8 P.T. 332 SCHEDA N° 8
C.C. LAVIS

PIANTERRENO H. 2.55

C = PARTI IN COMUNE

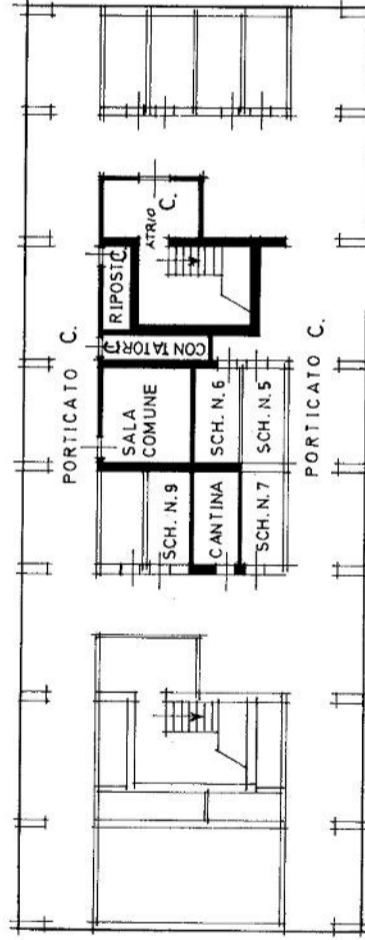

PRIMO PIANO H. 2.60

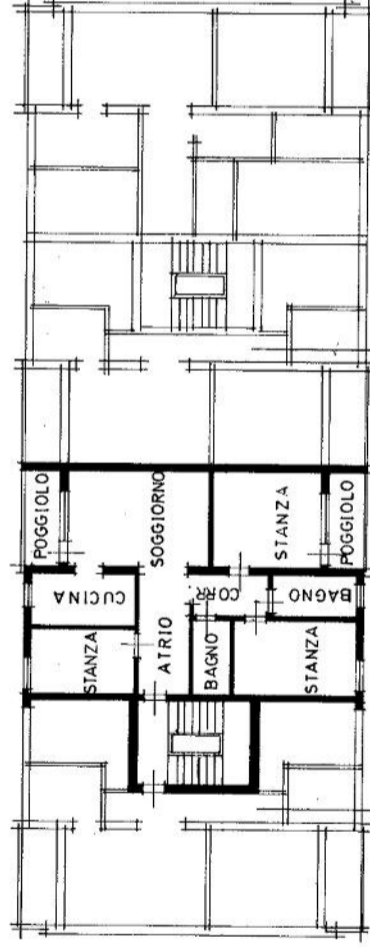

VEDERE SCHEDA N. 7
P.M. 7

VEDERE SCHEDA N. 1
P.M. 1

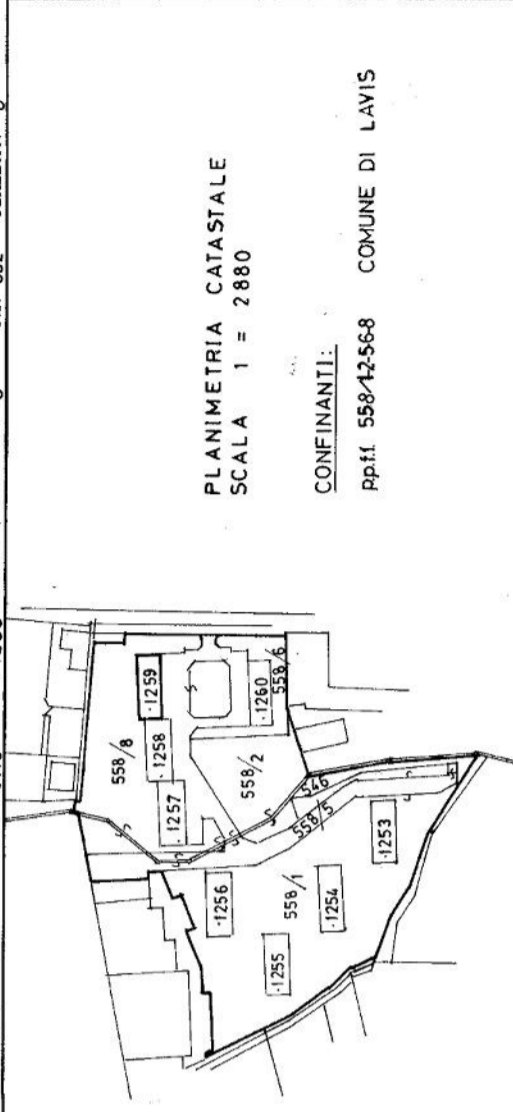

PLANIMETRIA CATASTALE
SCALA 1 = 2880

CONFINANTI:

pp.f. 558/2-568 COMUNE DI LAVIS

ORIENTAMENTO



SCALA DI 1: 200

SPAZIO RISERVATO PER LE ANNOTAZIONI D'UFFICIO

DATA
PROT. N°

990/84

Compilata dal geometra
ITALIO TAMON

Iscritto all'Albo dei geometri
della Provincia di TRENTO

DATA
Firma:

UTENTE : APPARTAMENTO
SC. B - Int. 56 - Piano 1°
LAVIS viale MAZZINI N. 4
C.F. 887 U.I. 41700092

⑤ P2024/1644









Erminia



GEMIS OM.510 2022
230V ~ 50Hz
0,1-5(60)A -25°C+55°C
COD. 22T 4E5 KE3
N. 00 009 186



RA=1000 Imp/kWh Cl.B
EN 50470-1
EN 50470-3

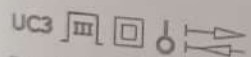

Rr=1000 Imp/kvarh Cl.2
EN 62052-11
EN 62053-23



Gridspertise s.r.l.
Via Ombrone 2
00198 Roma
ITALIA

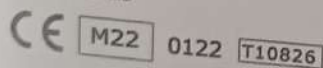

INTERNO 56



GEMIS OM.
230V ~ 50Hz
0,1-5(60)A -2
COD. 22T 4E5
N. 00 009 177

RA=1000 Imp/kWh
EN 50470-1
EN 50470-3

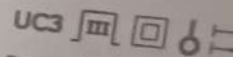

Rr=1000 Imp/kvarh
EN 62052-11
EN 62053-23

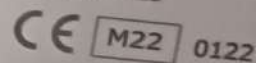



dal 9 al 13
Febbraio

POSTA

92244

94

WATSE YAK ANOTTA







































































